

- Legende**
- Einschnittabdeckung
 - Entwässerungsrinne
 - Bankett
 - Fahrbahn
 - Bankett
 - Rad-/Gehweg
 - Bankett
 - Dämmabdeckung
 - Wirtschaftsweg bituminös
 - Wirtschaftsweg Schotter
 - Grünweg/Grünfläche
 - Rückbau von befestigten Fläche
 - Hochpunkt / Tiefpunkt
 - Neigungsbrechpunkt
 - Fahrbahnquerneigung
 - Bauwerk
 - Planfeststellungsgrenze
 - Grundverlegergrenze
 - Gemarkungsgrenze
 - Flurbereinigugsgrenze -nachrichtlich-
 - Wasserschutzgebietsgrenze
 - Wasserschutzgebiet
 - Zone I - Fassungsereich
 - Zone II - engere Schutzzone
 - Zone III, III A - weitere Schutzzone
 - Zone III B - erweiterte Schutzzone
 - Flächennutzung
 - AG Allgemeines Wohngebiet
 - DK Dauerkleingärten
 - GE Gewerbegebiet
 - M Gemischte Bauflächen
 - SO Sonderbaugelbiet
 - A Aussiedler
 - GR Grünfläche

- Nr. des Bauwerksverzeichnisses**
- 1.11 Straßen, Wege, Zufahrten
 - 1.21 Landwirtschaftliche Wege
 - 2.1 Bauwerke und Anlagen
 - 3.1 Entwässerung
 - 4.1 Leitungen (Anlage Dritter)
 - 5.1 Gewässerbau
 - 6.1 Anlagen für Naturschutz
 - 7.1 sonstige Maßnahmen
- Spartenbestand - nachrichtlich -**
- 20kV MS-Kabel E.ON Bayern (nachrichtlich)
 - 20kV MS-Freileitung E.ON Bayern (nachrichtlich)
 - T-Com Kabel (nachrichtlich)
 - T-Com Kabel 1 (nachrichtlich)
 - bestehende Leitung OPN - Druckstufe < 5bar (nachrichtlich E.ON Bayern AG)
 - bestehende Kanal (nachrichtlich Gemeinde Großostheim)

BWV-Nr. 2.9
Bauwerk Nr. 5
 Brücke öffentlicher Feld- und
 Pflaumweg über AB 1 südlich von
 Bauw. 3 + 310.027

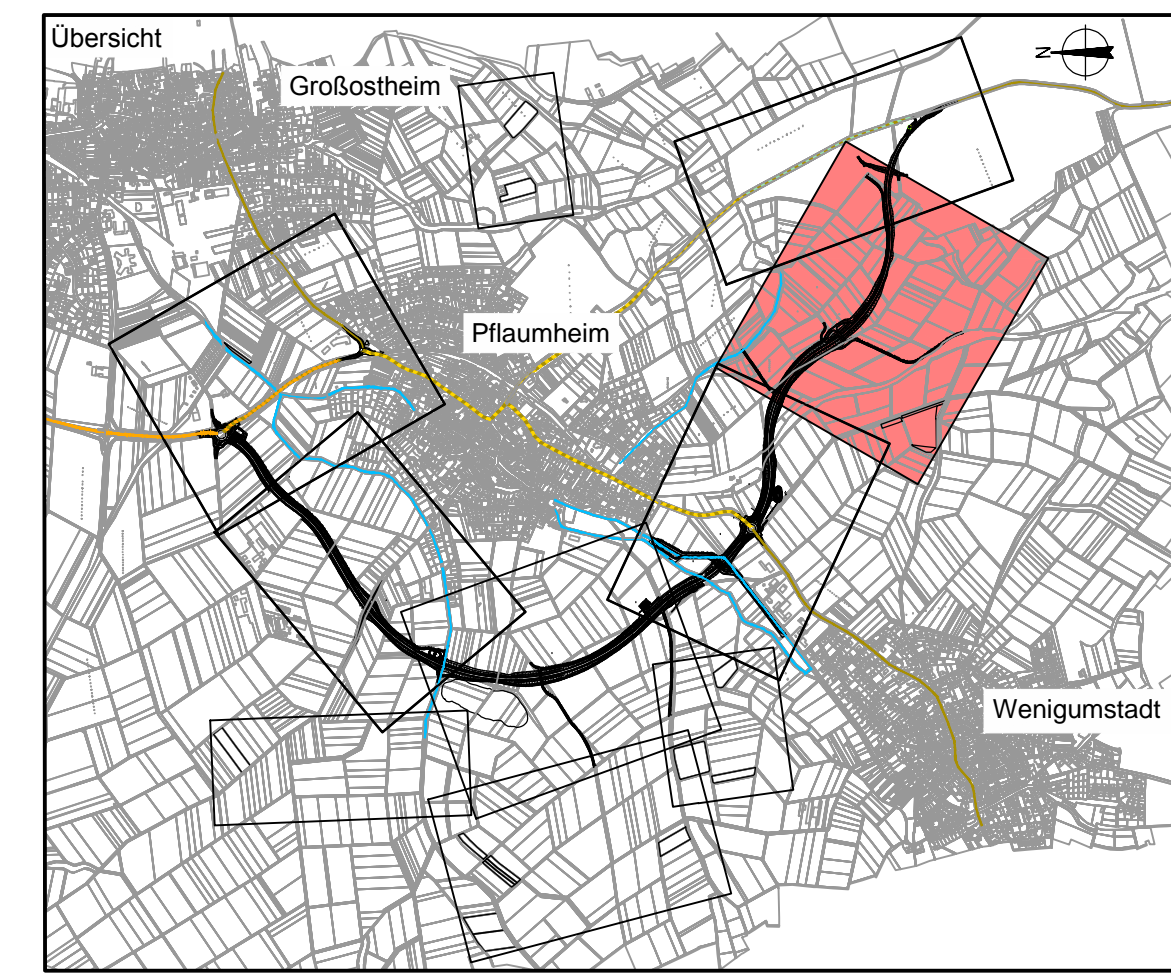

Deckplan 7.1 Blatt 5 E
 vom 31.10.2014
 ersetzt
 Lageplan 5, Unterlage 7.1 Blatt 5
 vom 11.01.2013

OBERMEYER PLANEN + BEWEISEN GmbH	Weidenburger Straße 20-22 63739 Aschaffenburg Tel. 06021/38662-0	Projekt 16414
Bearbeitet im Auftrag des Landratsamtes Aschaffenburg Aschaffenburg, im September 2014		Plan Nr. Datei-Name

Nr.	Art der Änderung	Datum	Name
Pl. 17	Vollständige Maßnahme (CEFS nach § 12 Abs. 1 Nr. 1 BauNVO)	19.09.2014	JF
	Maßnahme 27	19.09.2014	JF

Landratsamt Aschaffenburg Kreisstraßenverwaltung	Untertage 7.1
PLANFESTSTELLUNG	Blatt Nr. 5 E
Markt Großostheim OT Pflaumheim Ortsumgehung Kreisstraße AB 1 / AB 3	Datum 15.10.12
	Vr 19.09.12
	Tax 15.10.12
	Kru
	Lageplan 5
	1:1000

Aufgestellt:
 Aschaffenburg, den 11.01.2013/ 31.10.2014
 Landratsamt Aschaffenburg

Aufgestellt:
 Dr. Norbert Schupp, Verwaltungsdirektor

Unterlage 7.1 Blatt 5 E
 ersetzt
 Lageplan 5, Unterlage 7.1 Blatt 5 E